



2019-2020

REPORTE ANUAL

www.fundacionproyectodei.org
info@fundacionproyectodei.org

ÍNDICE

Dirección	2
Introducción	3
Inicios de Fundación Proyecto DEI	3
Misión, visión y valores	4
Organigrama General	5
Modelo de Intervención	6
Importancia de invertir en la Primera Infancia	7
Cinco razones para creer en nuestra Fundación	8
Acciones durante la Pandemia	9
Programas de Acción	11
Presencia Internacional	13
Certificación de Filantropía	14
Presencia en Redes Sociales	15
Testimonios	16
Datos Financieros	17
Agradecimientos	20
Voluntarios 2020	21
Manifiesto DEI	22
Me quiero sumar y sembrar semillas de paz	23
Manifiesto DEI en crianza	24



PRESIDENCIA



"Este 2020 de pandemia, con tanta incertidumbre, hemos ido dando respuestas día con día a lo que va surgiendo, como en un juego de ping pong. Me encuentro profundamente agradecida con la respuesta del equipo de la fundación; cada una, cada uno de quienes formamos parte de esta red, asesoras, voluntarias, administración, nos hemos visto desafiados a la vez hemos experimentado una oportunidad única de crecimiento y proyección de nuestro trabajo. Paradójicamente, este mismo contexto nos ha permitido llegar mucho más lejos y generar recursos digitales, que se pudieron ir "colando" a las casas de una manera diferente. En situaciones normales, no hubiéramos imaginado la posibilidad de romper fronteras, de llegar a más de 40 mil agentes educativos y que el esfuerzo llegara a otros lugares del mundo. No queremos bajar la guardia, la población en primera infancia necesita mucha atención en este año de reconstrucción. Hay mucho dolor y estrés que puede afectar a la vida de los niños. Necesitamos seguir trabajando para contener y apoyar a las familias y educadores en primera infancia, imaginando e intencionando un México de paz. Anhele que los aprendizajes, literalmente "se nos queden puestos" y ya sean parte de nosotros."

Ana Serrano,
Fundadora y Presidenta.

DIRECCIÓN

"Sin duda el 2020 nos ha hecho dimensionar nuestro impacto institucional y sortear grandes y acelerados retos para operar de nuevas formas a distancia sin perder la esencia de quienes somos. Sin estar lejos de nuestra misión, este año requirió el triple de nuestro esfuerzo y cariño para acompañar a las familias mexicanas. Hemos sido testigos de que el entorno ha generado mucho estrés, estragos y duelos en las familias, reconociendo que las niñas y los niños han sido profundamente afectados en la salud mental.

*Las cifras de violencia intrafamiliar en México y de violencia hacia niñas y niños aumentaron considerablemente. En el entorno de la primera infancia se ha centrado de nuevo, pero con más fuerza, la importancia del acompañamiento emocional a las familias, del desarrollo de capacidades parentales basados en la crianza amorosa y la búsqueda de la autorregulación y manejo adecuado de las emociones por parte de los adultos. El 2020 nos permitió ser un actor clave para la implementación de acciones con estos objetivos, años de experiencia nos respaldaron para hacer frente al llamado de la sociedad por un mejor bienestar emocional en casa a favor de las niñas y de los niños. Gracias a toda la gran familia de la **Fundación Proyecto DEI**, que a pesar de sus propias dificultades derivadas de la pandemia, sostuvo a más hogares mexicanos; gracias a nuestros aliados que con su confianza nos pusieron el camino para llegar a tantas familias y profesionales; gracias a nuestros donantes que nos impulsan con su ayuda. Seguiremos trabajando con unión, entrega y amor para seguir sembrando una mejor sociedad.*

Invito a nuestros lectores a reflexionar sobre las maneras de ayuda que pueden brindar, es tarea de todos desde nuestro ámbito de acción comprender con empatía y compasión el entorno emocional de las familias, niñas y niños con los que nos relacionamos social y laboralmente; uno de los pilares fundamentales del bienestar de una sociedad es la salud emocional, la cuál no podemos obviar ni olvidar, extiende tu mano para "sembrar vínculos y cosechar paz." Súmate a nuestra causa.

Ma. Fernanda Carvallo Coronel,
Directora General.



INTRODUCCIÓN

FUNDACIÓN PROYECTO DEI es un **centro de escuela para padres y desarrollo infantil**, apoyamos a mamás, papás y cuidadores en situaciones de vulnerabilidad, desde el embarazo y durante los primeros años de vida de sus hijos. Somos una comunidad de familias y **expertos en crianza** y buscamos desarrollar las capacidades parentales de cuidado cálido para fomentar los **espacios de interacción armoniosa y libres de violencia**.

Inicios de FUNDACIÓN PROYECTO DEI

En 1988, la Fundación nació con conferencias sobre prácticas parentales y estimulación oportuna en diversas instituciones; en 1996 se consolidó el modelo a través de su fundadora, Ana Serrano y la organización Child Fund México. Ana creó este proyecto con la intención de dar herramientas de crianza que sean una guía para las mamás y los papás, vio la necesidad de hacer este conocimiento accesible a mamás, papás y mujeres en situación vulnerable y que hoy en día se conoce como **Fundación Proyecto DEI**.



Ana Serrano

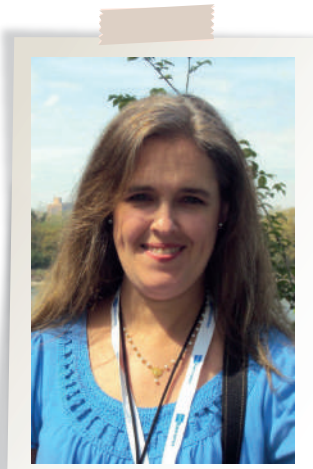

María del Carmen Estrada



Fernanda Carvallo



Gabriela Herrera

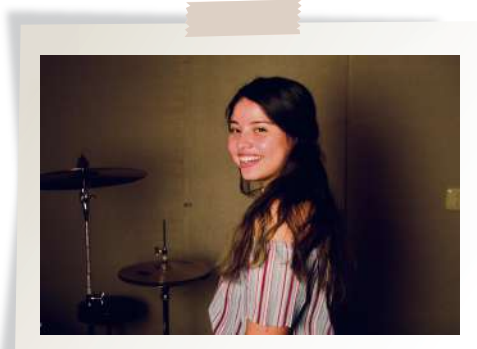

María Jose Dorantes



Pamela Rebollo

MISIÓN, VISIÓN Y VALORES

MISIÓN



Desarrollar capacidades de cuidado sensible y cálido en padres o cuidadores de familias vulnerables y profesionales relacionados con la primera infancia en México, que favorezca el vínculo afectivo hacia los niños y niñas y un desarrollo integral; a través de estimulación oportuna y escuela para padres, a fin de fortalecer un tejido social libre de violencia.

VISIÓN



En el 2024 Fundación Proyecto DEI se consolida como una asociación experta en desarrollo infantil temprano y neurociencias, que es referente para cuidadores y profesionales durante la Primera Infancia.

LEMA

“Sembrando vínculos para cosechar paz”

VALORES

Amor
Armonía
Respeto
Innovación
Colaboración

ORGANIGRAMA GENERAL

Dentro de la **FUNDACIÓN PROYECTO DEI** tenemos un equipo de personas que cada día luchan para sembrar vínculos y cosechar paz en cada una de sus áreas correspondientes.

A lo largo de los años hemos fortalecido nuestros procesos y operación interna, hoy somos un grupo de más de **70 personas**, conformados por:

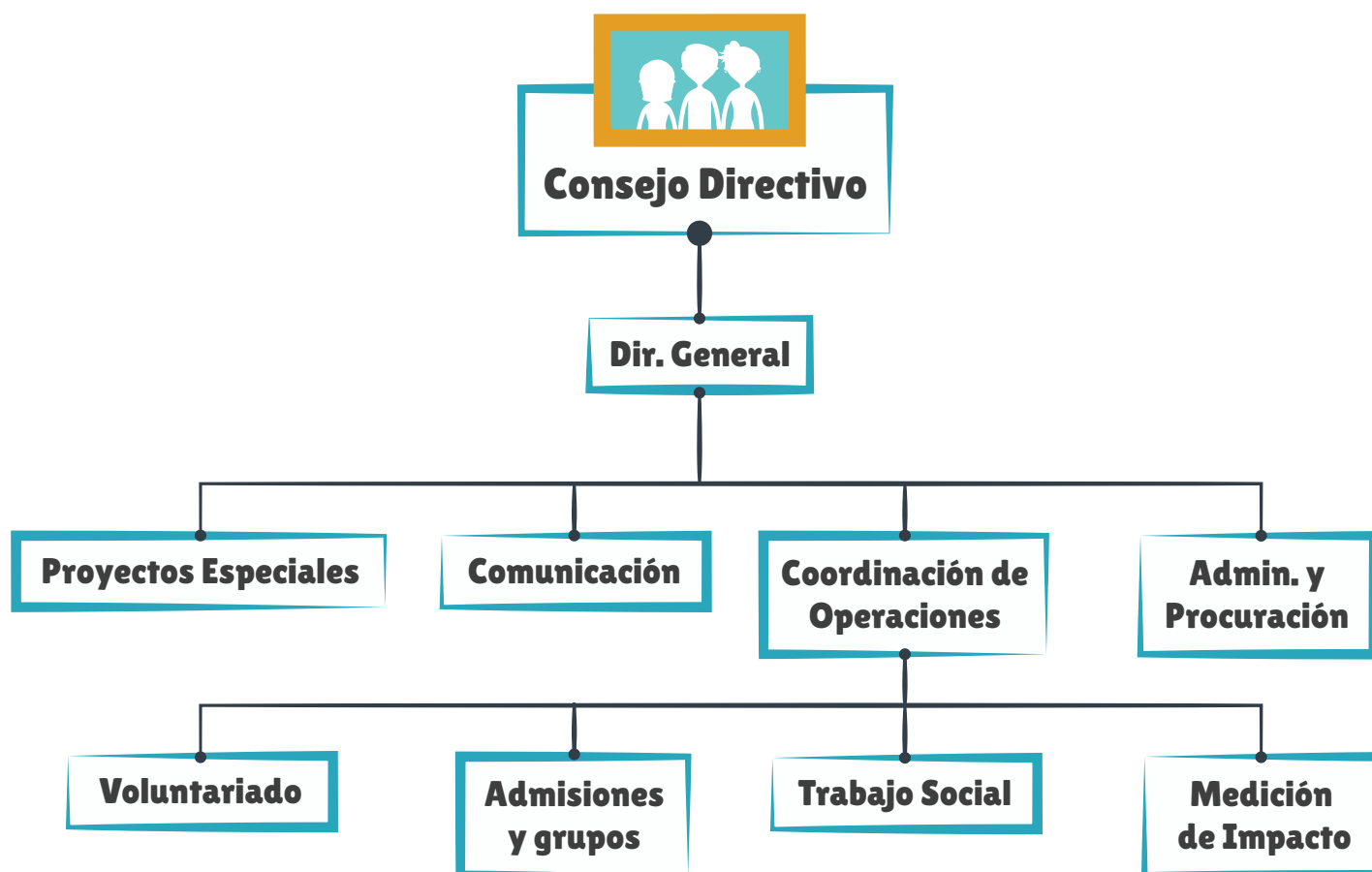

MODELO DE INTERVENCIÓN

Nuestro modelo de intervención está basado **en el impacto de las neurociencias para prevenir la violencia**, a través de la vinculación afectiva entre padres, madres, cuidadores y las niñas y niños:

Estas afirmaciones de ciencia son las que nos conducen en nuestra operación:

Educar en las emociones, en la auto regulación y en el respeto es como evitamos la violencia.

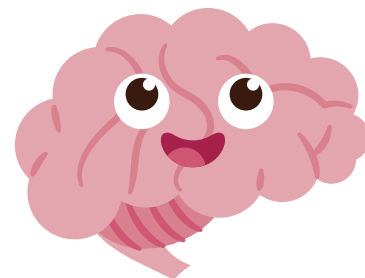

El afecto y las interacciones de calidad en la primera infancia impactan positivamente en la función y estructura del cerebro.

Favorecer los vínculos afectivos que terminan en apegos seguros entre padres e hijos son blindajes de protección para la vida.

Un niño que tiene un vínculo seguro con mamá, papá, abuelos, genera un escudo de protección para la vida. Tiene mayor resiliencia, puede tolerar adversidad, tiene mucha más creatividad para salir de problemas.

Una niña o niño no educado emocionalmente está comprobado que tenderá a la violencia.

Desde que el bebé está en la panza de su mamá se genera el círculo de violencia, si no hay una vinculación afectiva entre la mamá y el bebé. La educación emocional y la salud mental se forma desde que son chiquitos.

IMPORTANCIA DE INTERVENIR EN LA PRIMERA INFANCIA

El desarrollo del cerebro es una parte esencial durante el embarazo y de la primera infancia, gracias al cual las niñas y los niños adquieren las habilidades físicas, cognitivas, emocionales y comunicacionales para el resto de su vida. El no invertir en esta etapa implica altos costos económicos y sociales para las comunidades y los países.

Basados en el trabajo de la **Dra Feggy Ostrosky de la Facultad de Psicología de la UNAM¹**, quien ha dirigido varios estudios sobre programación para la violencia por estrés tóxico para comprender cómo funciona su mente, ha encontrado que las experiencias tempranas de violencia o abuso, antes de los primeros tres años de vida de una persona, genera estrés y produce un exceso de cortisol que afecta el desarrollo y la maduración de estructuras del cerebro como el hipocampo y la amígdala.

"Los primeros años, desde la concepción hasta los 5 años, constituyen un verdadero período crítico. En esta etapa tiene lugar el complejo proceso del desarrollo cerebral, en el cual se esculpen las estructuras que van a determinar su funcionamiento. Es en la vida prenatal y en los primeros años cuando hay que actuar con más intensidad para proteger este desarrollo".

Dr. Horacio Lejarraga, Director del Curso Integral de Desarrollo Infantil en la Sociedad Argentina de Pediatría².

"Un momento fundamental para dar forma a la productividad comprende desde el nacimiento hasta los cinco años, cuando el cerebro se desarrolla rápidamente para construir las bases de las habilidades cognitivas y conductuales necesarias para alcanzar el éxito en la escuela, la salud, la profesión y la vida".

James J. Heckman, Premio Nobel de Economía³.



1.- García, N. (2013) No existen genes de la maldad: Feggy Ostrosky. [en línea] Ciencia UNAM. Disponible en:

http://ciencia.unam.mx/leer/149/No_existen_genes_de_la_maldad_Feggy_Ostrosky

2.- Si, el desarrollo infantil importa pero ¿qué es? (2017) BID [en línea] Disponible en:

<https://blogs.iadb.org/desarrollo-infantil/es/si-el-desarrollo-infantil-importa-pero-que-es/>

3.- Proaño, D. (2020) Invertir en la primera infancia, para el desarrollo [en línea] Fundación de Waal. Disponible en:

<https://fundaciondewaal.org/index.php/2020/03/20/invertir-en-la-primera-infancia-es-invertir-en-el-desarrollo-de-la-sociedad/>

CINCO RAZONES PARA CREER EN NUESTRA FUNDACIÓN

1

Más de 600,000 niños

se han beneficiado con la metodología de Estimulación Oportuna y Crianza Positiva de DEI.

2

En México, **el 60% de las familias** en todos los rangos de las clases sociales usan la violencia para disciplinar.

3

El afecto y las interacciones de calidad en la primera infancia **impactan positivamente** en la función y estructura del cerebro.

Estamos presentes en México y Latinoamérica gracias a nuestro trabajo directo con **Células** y en alianza con organizaciones nacionales e internacionales.

En la Fundación son recurrentes los testimonios de padres que dejan de usar el golpe como método de educación.



4

Existe una falsa creencia de que a los niños se le moldea a la fuerza.

En la Fundación los padres se dan cuenta de la importancia de **respetar los estilos diferentes de cada uno**, de respetar su identidad y autoestima.

5

Los papás (hombres) conforman **el 30% de los asistentes** que traen a sus bebés a la Fundación y esto ha generado un cambio positivo en la crianza.

Con tu ayuda, impactaremos más. Súmate a nuestra causa con donativos recurrentes.

Donaciones en: <https://www.fundacionproyectedei.org/donations/>

ACCIONES DURANTE LA PANDEMIA

El 2020 fue un año donde nos vimos frenados por la emergencia sanitaria derivada por el COVID-19 y muchas de nuestras operaciones se vieron afectadas, pero nuestro compromiso con la Primera Infancia jamás se vio pausado. A pesar de las limitaciones e incertidumbre que llenó el 2020, en **Fundación Proyecto DEI** salimos adelante, cuidando el bienestar de nuestros beneficiados y sus familias desde su casa y de manera digital:

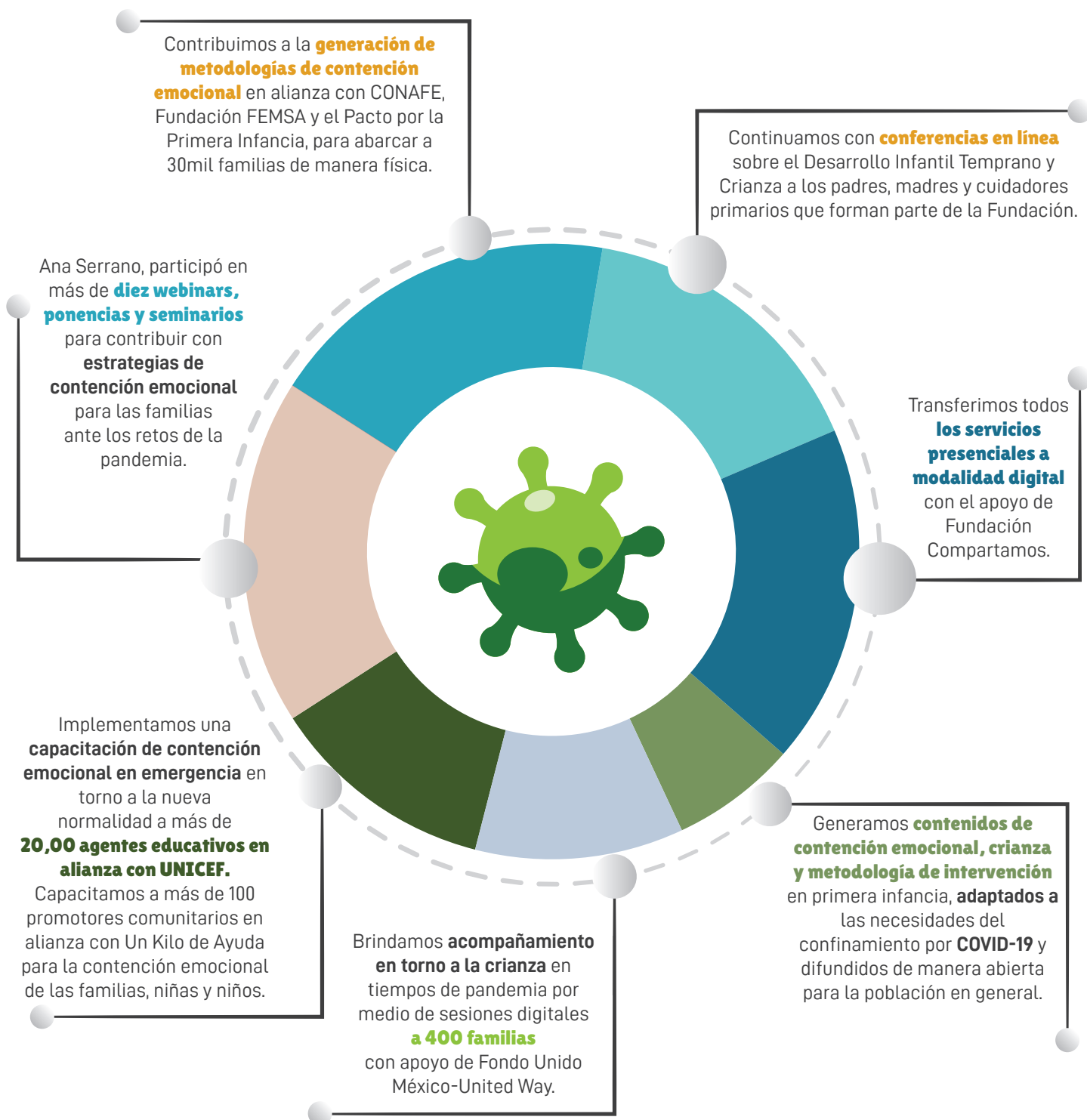

ACCIONES DURANTE LA PANDEMIA



¿CONOCES TUS EMOCIONES Y LAS DE TU FAMILIA ANTES DEL CONTEXTO ACTUAL?

Una vez a la semana pueden hacer una cita en familia para:

- ✓ Hablar de las cosas mágicas que sucedieron en la semana.
- ✓ Platicar de las emociones que vivieron y de lo que les gustaría mejorar.

Compartan sus emociones con respeto y sin juicio, expresarlas es el primer paso para acomodarlas.

FundaciónProyectoDEI
 @fundacionproyectodei
[fundacionproyectodei.org](https://www.fundacionproyectodei.org)

#CómoTeAyudaMéxicoEducandoEnCasa



PROGRAMAS DE ACCIÓN

Para alcanzar nuestra misión y continuar con nuestra vocación de servir, **FUNDACIÓN PROYECTO DEI** cuenta con **3 programas principales** que se basan en el fortalecimiento del adulto significativo para convertirlo en un cuidador afectivo. Los programas comienzan desde el embarazo y continúan hasta los 3 años de edad.

ESCUELA PARA PADRES

Ofrecemos capacitación y asesoría en la **metodología DIT** (Desarrollo Infantil Temprano) para desarrollar habilidades en cuidadores en el área de embarazo y la primera infancia de familias vulnerables.

PROGRAMA 1

Conferencias en línea y presenciales en temas como crianza y DIT

PROGRAMA 2

Sesiones de yoga para cuidadores.

PROGRAMA 3

Terapias de acompañamiento como "Psico-Coaching"

PROGRAMA 4

Difusión de conocimiento de manera digital e impresa.

Resultados:

El 100% de los padres y madres reportan que **SIEMPRE** reservan un momento del día para compartir con su hijo, que cuando está estresado lo(a) busca para calmarse, que le demuestra cariño a su hijo física y verbalmente, y que se respetan normas y límites en casa.

SESIONES DE ESTIMULACIÓN OPORTUNA

Brindamos espacios donde fomentamos la interacción de calidad y estimulación oportuna entre padres y/o cuidadores con las niñas y niños, desde el embarazo hasta los seis años.

PROGRAMA 1

Talleres de vínculo y estimulación prenatal.

PROGRAMA 2

Talleres de vinculación y estimulación en el recién nacido.

PROGRAMA 3

Talleres de estimulación y habilidades emocionales desde los dos meses hasta los dos años.

Resultados:

El 96% de los asistentes a EO reportan que **las sesiones de EO han apoyado en la mejora de su dinámica familiar. El 100%** de los beneficiarios **recomendarían las sesiones de EO** (Estimulación Oportuna) en la **Fundación Proyecto DEI**.

FORMACIÓN DE PROFESIONALES

Capacitamos a profesionales en temas de Desarrollo Infantil Temprano y neurociencias.

PROGRAMA 1

Consultoría de metodología comunitaria de intervención.

PROGRAMA 2

Servicio de capacitación DIT a profesionales del ámbito privado, ONG's y gobierno.

Resultados:

El 98% de los participantes recomendaría nuestro servicio de capacitación, opinando que aprendió a **promover el bienestar en las niñas y los niños**, a través de la **contención de sus emociones**, **crear ambientes armoniosos para su desarrollo** y de **cuidarse a si mismos** para poder cuidar de ellos.

PROGRAMAS DE ACCIÓN



“Gracias por darnos herramientas para trabajar y conocer más a nuestros alumnos; fue una semana llena de aprendizajes y conocimientos que llenan para realizar nuestra práctica docente y ¿porque no?, también con nuestros hijos en la autoregulación de las emociones.”

– Directora participante en el Seminario Digital Temprano 2021 –

“

“Gracias por compartir tan nutritivo taller, es importante **no dejar de lado** el aprendizaje y **apoyo emocional** en tiempos de contingencia. El actualizarse mediante estos talleres **es una oportunidad que todo docente debería aprovechar.**

¡GRACIAS!”

Participante de la Capacitación a Agentes Educativos de UNICEF, SEP, Proyecto DEI y Fundación Proyecto DEI



PRESENCIA INTERNACIONAL

Gracias a las capacitaciones que hemos brindado a las y los agentes educativos, hemos podido lograr tener presencia fuera de la Ciudad de México y expandir nuestro modelo de vinculación afectiva, crianza respetuosa y un manejo adecuado de las emociones.

Hemos llegado hasta:

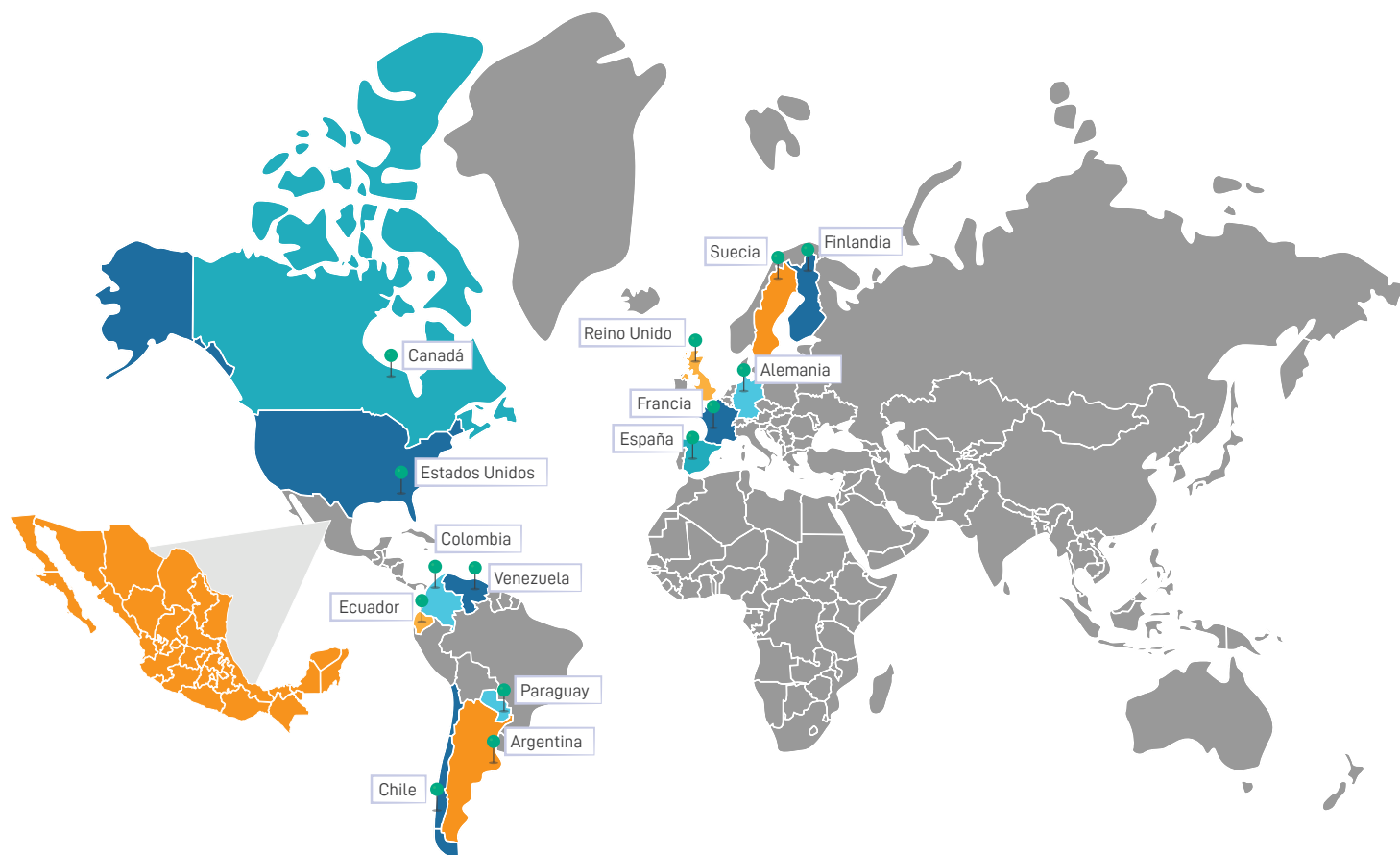

CERTIFICACIÓN DE FILANTROFILIA



“De acuerdo con Filantropía, estamos calificados como una de las organizaciones con mejores prácticas en el sector social.”

Filantropía, una asociación civil que tiene como misión maximizar el impacto de la filantropía mediante la calificación y la profesionalización de las organizaciones de la sociedad civil. Ofrece el servicio de calificación a toda institución social que desea evaluar y diagnosticar su nivel de desarrollo institucional.

Filantropía realizó un estudio de impacto y reinversión social de las acciones de nuestra Fundación obteniendo los siguientes resultados:



con uno o más cambios positivos en su calidad de vida como: **disfrutaron más su maternidad y paternidad, se sienten más conectados y entienden a sus hijas e hijos** y cuentan con más herramientas para la crianza.

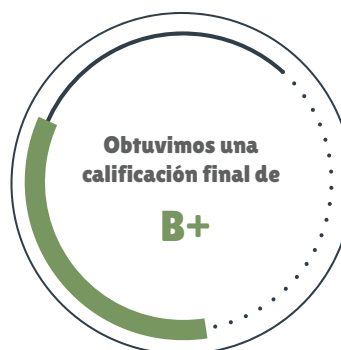

En el Desarrollo Institucional, **por arriba del promedio de las OSCs en México** en México.



Retorno social sobre la Inversión

Somos una de las asociaciones civiles que maximiza la inversión social.

PRESENCIA EN REDES SOCIALES

A través de las redes sociales hemos apoyado con la difusión de contenidos para fortalecer las capacidades de familias y profesionistas.



En Facebook:

- * **14,800 mil minutos** han sido reproducidos en nuestras series de video de cuentos, campañas e informativos.
- * Contamos con **7 mil seguidores** en nuestra página.
- * Tenemos presencia en **varios Estados de la República Mexicana** como: Ciudad de México, Nuevo León, Yucatán, Puebla y Jalisco.
- * Nuestro **público principal** es de mujeres y hombres de 18-24 años hasta 45-54 años.



En Instagram:

- * Contamos con **516 seguidores** en nuestra cuenta.
- * **2,600 impresiones** de nuestro público en las publicaciones.



En YouTube:

- * Contamos con **236 suscriptores**.
- * **4,100 vistas** en nuestros videos.
- * Un total de **109,100 horas** reproducidas.



En Spotify:

- * Lanzamos la primera temporada del podcast **"Cuidando el bienestar emocional desde casa"**, una serie de consejos para padres y agentes educativos ante la situación de la pandemia.
- * **13 episodios** con duración de 4 a 5 minutos de la primera serie.
- * Tuvimos **750 descargas** en total en menos de 6 meses



TESTIMONIOS



“

"Muchas gracias a todo el equipo de **Fondo Unido México-United Way** y la **Fundación Proyecto DEI** por la información brindada. **Como mamá me ayuda mucho y como docente para llevar un seguimiento a las familias de mi centro de educación.**"

– **Beneficiaria del Proyecto con Fondo Unido de septiembre 2020 a febrero 2021.** –

“

"**Mi hija** y yo comenzamos en la **Fundación de Proyecto DEI** cuando ella tenía dos meses; la verdad aprendí muchísimo, nos enseñaron como es importante el gateo, los avisos y tuvieron muchos logros. **Aprendió a controlar sus emociones y expresarlas** ya que ella se mordía su manita; expresó cómo sacar lo que sentía. **Estoy muy agradecida** con la **Fundación Proyecto DEI**, porque comprendí que nosotros aprendemos más de nuestros hijos."

– **Beneficiaria directa de la Fundación Proyecto DEI.** –



“

"En **Fundación Proyecto DEI** me enseñaron que **mi autocuidado es importante** para poder cuidar de mi bebé. También **me acompañaron de la mano** con lindas estrategias de **crianza respetuosa, apego seguro, vínculo con amor** y todo esto me convirtió no en una mamá perfecta solo lo suficientemente buena."

– **Beneficiaria directa de la Fundación Proyecto DEI.** –



DATOS FINANCIEROS

DEI COMUNIDAD, A.C.

ESTADO DE SITUACIÓN FINANCIERA COMPARATIVO AL 31 DE DICIEMBRE DE 2019 Y 2020

ACTIVOS	2019	2020
Caja	12,715.89	12,715.89
Bancos	111,022.27	1,653,015.05
Deudores diversos	41,170.04	41,170.04
Donantes	-	47,580.21
Inventarios	20,972.80	20,972.80
Circulante	185,881.00	1,775,453.99
Equipo de computo	18,822.21	18,822.21
Depresiaciones acumuladas del activo Fijo	-	-
TOTAL DE ACTIVOS	185,881.00	1,775,453.99
PASIVOS	2019	2020
Impuestos y derechos por pagar	1,372.64	0.36
Impuestos retenidos	27,669.86	32,916.40
Anticipos de donantes	10,500.00	59,887.69
Corto plazo	39,542.50	92,803.73
Pasivo a corto plazo	39,542.50	92,803.73
Pasivo a largo plazo	---	---
Total de pasivos	39,542.50	92,803.73
Patrimonio	71,374.87	71,374.87
Remanente del ejercicio	597,471.78	74,963.63
Remanente del ejercicio anterior	672,435.41	1,536,311.76
Patrimonio contable	146,338.50	1,682,650.26
TOTAL DEL PATRIMONIO	146,338.50	1,682,650.26
TOTAL DE PASIVOS Y PATRIMONIO	185,881.00	1,775,453.99



 C.P. SUSANA LURÍA ARAKACH

DATOS FINANCIEROS

DEI COMUNIDAD, A.C.

ESTADO DE SITUACIÓN FINANCIERA COMPARATIVO AL 31 DE DICIEMBRE DE 2019 Y 2020

DESCRIPCIÓN	EJERCICIO DEL 2019		EJERCICIO DEL 2020	
	IMPORTE	%	IMPORTE	%
Ingresos por donativos	\$1,050,951.76	100.00%	\$4,742,136.05	100.00%
Otros ingresos	\$0.00	0.00%	\$121.14	0.00%
Ingresos	\$1,050,951.76	100.00%	\$4,742,257.19	100.00%
Gastos de operación	\$1,627,786.74	154.89%	\$3,188,811.14	67.24%
Gastos financieros	\$19,255.47	1.83%	\$17,088.95	0.36%
Depreciaciones contables	\$0.00	0.00%	\$0.00	0.00%
Impuesto sobre la renta	\$1,372.64	0.13%	\$0.00	0.00%
GASTOS DE OPERACIÓN	-\$597,463.09	156.85%	\$3,205,900.09	67.60%
Remanente de operación	\$8.69	18.83%	\$1,536,357.10	-56.85%
Otros gastos		1.86%	\$45.34	0.00%
Otros gastos		1.86%	\$45.34	0.00%
TOTAL DE OTROS GASTOS Y PROD.		1.86%	\$45.34	0.00%
REMANENTE ANTES DE IMPUESTOS	-\$597,471.78	16.97%	\$1,536,311.76	-56.85%

C.P. SUSANA LURÍA ARAKACHI



Desglose de recursos ejercidos:

- Asesoría y formación de profesionales
- Talleres de acompañamiento emocional a las familias.
- Desarrollo de Metodología de atención en la crianza.

DATOS FINANCIEROS



Queremos agradecer a **Proyecto DEI** por facilitarnos el uso de sus instalaciones como salones, jardines y oficinas para poder seguir con nuestra labor y continuar sembrando semillas para cosechar paz.

Agradecemos a nuestro donantes individuales y empresariales por sus **aportaciones económicas** pero sobre todo, **su confianza y apoyo** que nos permitieron continuar nuestras operaciones en 2020.



AGRADECIMIENTOS

Agradecemos a las organizaciones que han confiado en nosotros y nos han apoyado con difusión, conocimiento y acción para llevar nuestro modelo de vinculación afectiva y crianza positiva a más familias:



VOLUNTARIOS 2020

Sin el trabajo de nuestras voluntarias y voluntarios, nuestra labor no sería posible.

Queremos hacer un agradecimiento a nuestros 42 voluntarios que han colaborado de la mano con nosotros en la lucha por la Primera Infancia y que nos apoyan de primera mano como titulares y asistentes de grupo, área de psicología, servicio social, apoyo en materiales:



MANIFIESTO DEI

Te compartimos el **Manifiesto DEI** en la crianza, deseamos que todas las niñas y los niños de tu entorno vivan en armonía y con cuidadores satisfechos en la crianza.

curú

Manifiesto DEI

DALE TU AFECTO A UNA NIÑA O NIÑO,
TE LO DEVOLVERÁ CON CRECES. TE LLENARÁ DE ABRAZOS Y ALIMENTARÁS SU CEREBRO.

DALE LA LIBERTAD DE **EXPLORAR**,
despertarás su curiosidad y le regalarás el mundo. Cada descubrimiento se convertirá en un nuevo aprendizaje.

Dale tu presencia,
sembrarás vínculos
y cosecharás paz.

DALE TU RESPETO Y TU CONFIANZA,
SE SABRÁ CAPAZ.

DALE LÍMITES Y DISCIPLINA,
le entregarás un llavero mágico que le abrirá todas las puertas,
descubrirá su capacidad de esperar y aprenderá a tolerar lo que no le gusta. Sabrá trabajar por aquello que desea.

DALE TU SONRISA,
SENTIRÁ QUE LE ACEPTAS Y
ES DIGNO DE SER QUERIDO
O QUERIDA TAL Y COMO ES.

DALE TUS EMOCIONES,
VERÁ QUE SE VALEN TODOS LOS SENTIMIENTOS,
LOS ACEPTARÁ Y LOS NOMBRARÁ. PODRÁ
NAVEGARLOS EN LUGAR DE TEMERLOS.

DALE TU CALMA,
CREARÁS EL ESPACIO NECESARIO PARA LA
TERNURA, EL APRENDIZAJE Y LA CONEXIÓN.

DALE 'EL PERMITIRTE' EL TIEMPO QUE NECESITES
PARA RECARGAR BATERÍAS Y CUIDARTE,
le regalarás un adulto capaz de
ayudarle a crecer.

Si aceptas el reto de acompañar en su desarrollo a una niña o niño, lo ayudarás a enfrentar la vida y crearás un vínculo que unirá sus corazones para siempre.

FUNDACIÓN
FEMSA

TIENES UN ALIADO EN EL RETO Y LA AVENTURA DE EDUCAR



SIEMBRA SEMILLAS DE PAZ

**Te invitamos a contribuir a la protección de la Primera Infancia
y reducir los niveles de violencia en la sociedad.**

Con tu donativo mensual de \$400.00, adoptas una familia
para que se beneficie de nuestros programas.

¡Conviértete en agente de cambio en beneficio a la Primera Infancia!

Con tu apoyo, podremos seguir impactando y beneficiando a más familias y sembrar vínculos
para cosechar paz.

Puedes apoyarnos de manera directa a **nuestra cuenta bancaria:**

Beneficiario: DEI Comunidad, A.C.

Banco: BBVA Bancomer

Sucursal 3458

Cuenta: 0162896494

CLABE: 012 180 00162896494 3

¡Gracias!



Súmate a nuestra causa con donativos recurrentes, **contáctanos en:**

www.fundacionproyectodei.org

Correo de contacto: **info@fundacionproyectodei.org**

Teléfono de informes: **55 2674 5210**



FundaciónProyectoDEI



@fundacionproyectodei

AGRADECIMIENTO **FINAL**

